AUTODOC CLUB

Πώς να αλλάξετε φίλτρο καμπίνας σε **Mercedes W211** - Οδηγίες αντικατάστασης

ΒΊΝΤΕΟ ΜΕ ΟΔΗΓΊΕΣ

Σημαντικό!

Η συγκεκριμένη διαδικασία αντικατάστασης, μπορεί να χρησιμοποιηθεί σε: MERCEDES-BENZ E-class T-modell (S211) E 220 T CDI, MERCEDES-BENZ E-class Sedan (W211) E 220 CDI, MERCEDES-BENZ E-class Sedan (W211) E 320 (211.065), MERCEDES-BENZ E-class Sedan (W211) E 500 (211.070), MERCEDES-BENZ E-class Sedan (W211) E 240 (211.061), MERCEDES-BENZ E-class Sedan (W211) E 220 CDI (211.006), MERCEDES-BENZ E-class Sedan (W211) E 270 CDI (211.016), MERCEDES-BENZ E-class T-modell (S211) E 240 T (211.261), MERCEDES-BENZ E-class T-modell (S211) E 320 T (211.265), MERCEDES-BENZ E-class Sedan (W211) E 240 4-matic (211.080), MERCEDES-BENZ E-class Sedan (W211) E 320 4-matic (211.082), MERCEDES-BENZ E-class Sedan (W211) E 200 CDI (211.004), MERCEDES-BENZ E-class Sedan (W211) E 55 AMG Kompressor (211.076), MERCEDES-BENZ E-class Sedan (W211) E 200 Kompressor (211.042), MERCEDES-BENZ E-class Sedan (W211) E 320 CDI (211.026), (+ 49)

Η διαδικασία ενδέχεται να έχει μικρές διαφορές ανάλογα με το σχεδιασμό του αυτοκινήτου.

ΑΝΤΙΚΑΤΆΣΤΑΣΗ: ΦΊΛΤΡΟ ΚΑΜΠΊΝΑΣ - MERCEDES W211. ΕΡΓΑΛΕΊΑ ΠΟΥ ΧΡΕΙΆΖΕΣΤΕ:

- Καρυδάκι # 10
- Κλειδί Καστάνιας
- Κάλυμμα φτερού

ΑΓΟΡΆΣΤΕ ΕΡΓΑΛΕΊΑ

Αντικατάσταση: φίλτρο καμπίνας - Mercedes W211. Συμβουλή από το AUTODOC:

- Αντικαταστήστε το φίλτρο καμπίνας τουλάχιστον μια φορά κάθε έξι μήνες, νωρίς την άνοιξη και το φθινόπωρο.
- Ακολουθήστε τους όρους, τις συστάσεις και τις απαιτήσεις λειτουργίας του τμήματος που ορίζονται από τον κατασκευαστή.
- Αν η εισροή αέρα στην καμπίνα έχει μειωθεί φανερά, αντικαταστήστε το φίλτρο πριν το προγραμματισμένο σέρβις.
- Παρακαλώ σημειώστε: όλες οι εργασίες στο αυτοκίνητο - Mercedes W211 - πρέπει να πραγματοποιηθούν με τον κινητήρα σβηστό.

ΚΆΝΤΕ ΤΗΝ ΑΝΤΙΚΑΤΆΣΤΑΣΗ ΜΕ ΤΗΝ ΑΚΌΛΟΥΘΗ ΣΕΙΡΆ:

1 Ανοίξτε το καπό.

2 Χρησιμοποιήστε ένα κάλυμμα προστασίας φτερού, για να μην προκαλέσετε ζημιές στη βαφή και τα πλαστικά τμήματα του αυτοκινήτου.

3 Ξεβιδώστε τα στοιχεία στερέωσης του καλύμματος του περιβλήματος του φίλτρου καμπίνας. Χρησιμοποιήστε ένα καρυδάκι #10. Χρησιμοποιήστε μια καστάνια.

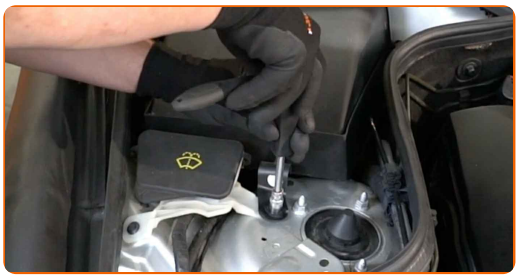

4 Αφαιρέστε το καπάκι του κουτιού του φίλτρου καμπίνας.

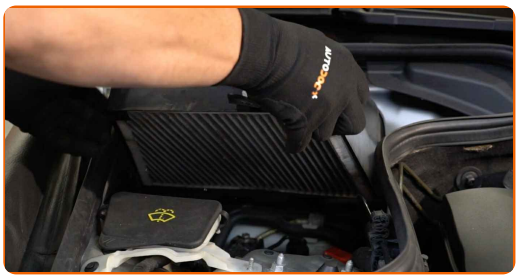

Το AUTODOC συνιστά:

- Αντικατάσταση: φίλτρο καμπίνας - Mercedes W211. Μην ασκείτε υπερβολική δύναμη κατά την αφαίρεση του τμήματος, καθώς αυτό μπορεί να του προκαλέσει βλάβη.

5 Ενεργοποιήστε τον διακόπτη της ανάφλεξης.

6 Κλείστε το ρυθμιστικό στοιχείο-κλαπέτο μείξης.

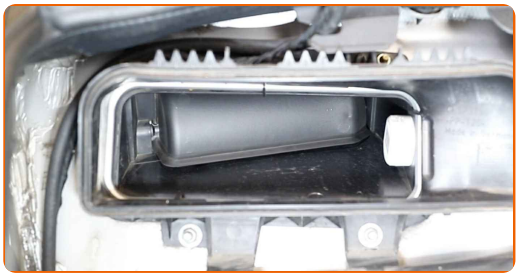

7 Απενεργοποιήστε το διακόπτη της ανάφλεξης.

8 Καθαρίστε το περίβλημα του φίλτρου καμπίνας και το κάλυμμά του.

Αντικατάσταση: φίλτρο καμπίνας - Mercedes W211. Συμβουλή από τους ειδικούς του AUTODOC:

- Αφαιρέστε κάθε βρωμιά από το κουτί του φίλτρου καμπίνας προσεκτικά, για να αποφύγετε τη μόλυνση του αγωγού εξαερισμού.

9 Αφαιρέστε το στοιχείο φιλτραρίσματος από το κουτί του φίλτρου.

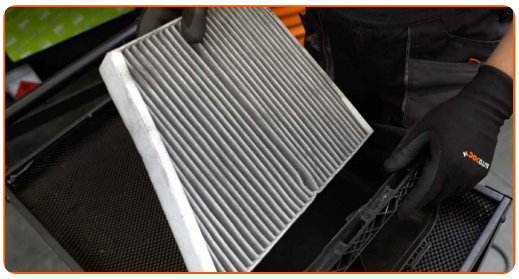

Αντικατάσταση: φίλτρο καμπίνας - Mercedes W211. Συμβουλή:

- Μην προσπαθήσετε να καθαρίσετε και να ξαναχρησιμοποιήσετε το φίλτρο - θα επηρεάσει την ποιότητα καθαρισμού του αέρα στο εσωτερικό του αυτοκινήτου.

10 Τοποθετήστε ένα νέο στοιχείο φιλτραρίσματος μέσα στο κουτί του φίλτρου. Σιγουρευτείτε ότι η άκρη του φίλτρου ταιριάζει σφικτά στο περίβλημα.

Αντικατάσταση: φίλτρο καμπίνας - Mercedes W211. Συμβουλή από το AUTODOC:

- Ακολουθήστε τα βελάκια που δείχνουν την κατεύθυνση της ροής του αέρα, επάνω στο φίλτρο.
- Αντικατάσταση: φίλτρο καμπίνας - Mercedes W211. Σιγουρευτείτε ότι τοποθετείτε σωστά το στοιχείο φιλτραρίσματος. Αποφύγετε την κακή ευθυγράμμιση.
- Φροντίστε να χρησιμοποιείτε μόνον ποιοτικά φίλτρα.

11 Τοποθετήστε το καπάκι του κουτιού του φίλτρου καμπίνας.

Το AUTODOC συνιστά:

- Αντικατάσταση: φίλτρο καμπίνας - Mercedes W211. Μην ασκείτε υπερβολική δύναμη κατά την εγκατάσταση. Αυτό μπορεί να προκαλέσει βλάβη στο τμήμα.

12 Βιδώστε τα στοιχεία στερέωσης του καλύμματος του περιβλήματος του φίλτρου καμπίνας. Χρησιμοποιήστε ένα καρυδάκι #10. Χρησιμοποιήστε μια καστάνια.

13 Αφαιρέστε το κάλυμμα προστασίας φτερού.

14 Κλείστε το καπό.

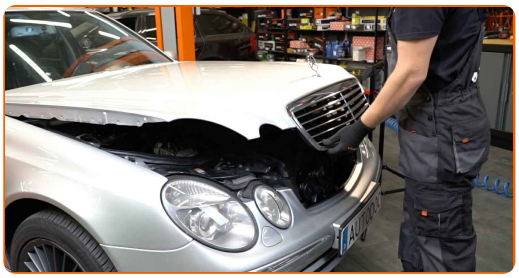

15 Ενεργοποιήστε τον διακόπτη της ανάφλεξης. Το ρυθμιστικό στοιχείο-κλαπέτο μείξης επιστρέφει αυτόματα στην κανονική του θέση.

16 Ενεργοποιήστε το σύστημα κλιματισμού. Αυτό απαιτείται για να διασφαλιστεί ότι το τμήμα θα λειτουργήσει σωστά.

17 Απενεργοποιήστε το διακόπτη της ανάφλεξης.

ΜΠΡΆΒΟ!

ΔΕΊΤΕ ΠΕΡΙΣΣΌΤΕΡΕΣ ΟΔΗΓΊΕΣ

AUTODOC – ΚΟΡΥΦΑΊΑ ΠΟΙΌΤΗΤΑ ΚΑΙ ΠΡΟΣΙΤΆ ΑΝΤΑΛΛΑΚΤΙΚΆ ΑΥΤΟΙΝΉΤΩΝ ΣΤΟ ΔΙΑΔΊΚΤΥΟ

ΕΦΑΡΜΟΓΉ ΓΙΑ ΚΙΝΗΤΆ ΤΟΥ AUTODOC: ΑΠΟΚΤΉΣΤΕ ΑΠΊΣΤΕΥΤΕΣ ΠΡΟΣΦΟΡΈΣ, ΕΝΏ ΚΆΝΕΤΕ ΒΟΛΙΚΈΣ ΑΓΟΡΈΣ

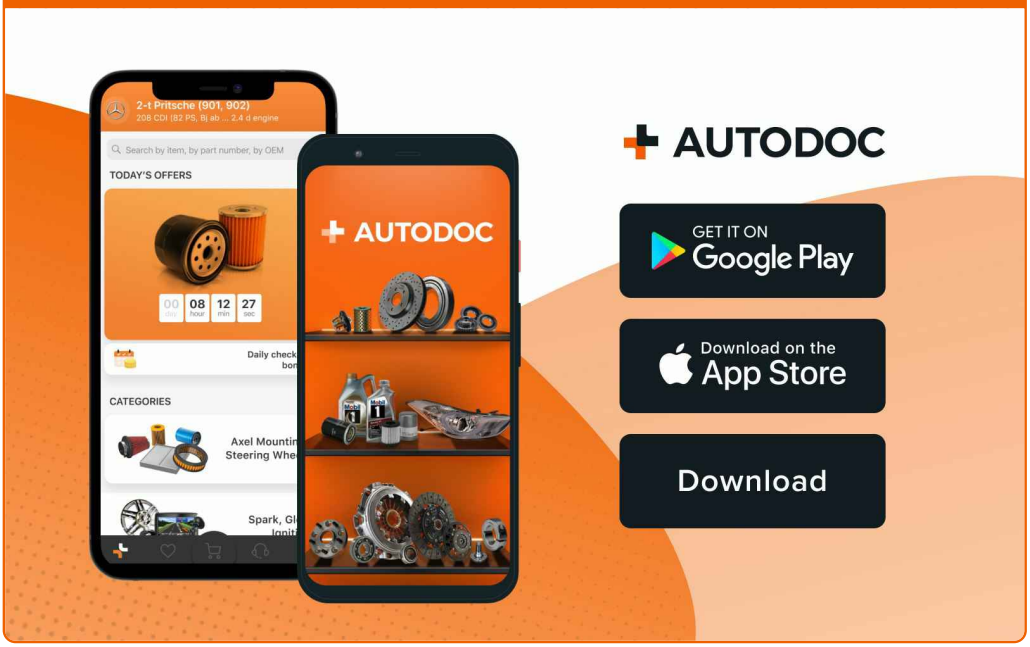

ΜΙΑ ΑΠΊΣΤΕΥΤΗ ΓΚΆΜΑ ΑΝΤΑΛΛΑΚΤΙΚΏΝ ΓΙΑ ΤΟ ΑΥΤΟΚΊΝΗΤΌ ΣΑΣ

ΑΓΟΡΆΣΤΕ ΑΝΤΑΛΛΑΚΤΙΚΆ ΓΙΑ MERCEDES

ΦΊΛΤΡΟ ΚΑΜΠΊΝΑΣ: ΜΙΑ ΕΥΡΈΙΑ ΠΟΙΚΙΛΊΑ

ΕΠΙΛΈΞΤΕ ΑΝΤΑΛΛΑΚΤΙΚΆ ΑΥΤΟΚΙΝΉΤΟΥ ΓΙΑ MERCEDES W211

ΦΊΛΤΡΟ ΚΑΜΠΊΝΑΣ ΓΙΑ MERCEDES: ΑΓΟΡΆΣΤΕ ΤΏΡΑ

ΦΊΛΤΡΟ ΚΑΜΠΊΝΑΣ ΓΙΑ MERCEDES W211: ΟΙ ΚΑΛΎΤΕΡΕΣ ΠΡΟΣΦΟΡΈΣ & ΕΚΠΤΏΣΕΙΣ

ⓘ ΔΉΛΩΣΗ ΑΠΟΠΟΊΗΣΗΣ ΕΥΘΎΝΗΣ:

Το έγγραφο περιέχει μόνο γενικές συστάσεις, οι οποίες μπορεί να σας είναι χρήσιμες όταν εκτελείτε εργασίες επισκευής ή αντικατάστασης. Η AUTODOC δεν ευθύνεται για τυχόν απώλειες, τραυματισμούς, ζημιές σε περιουσία, οι οποίες συμβαίνουν κατά τη διάρκεια της διαδικασίας επισκευής ή αντικατάστασης, λόγω λανθασμένης χρήσης ή παρανόησης των παρεχόμενων πληροφοριών.

Η AUTODOC δεν ευθύνεται για πιθανά λάθη και ασάφειες σε αυτόν τον οδηγό. Οι πληροφορίες παρέχονται για ενημερωτικούς σκοπούς και δεν αντικαθιστούν τις συμβουλές ή οδηγίες από ειδικούς.

Η AUTODOC δεν ευθύνεται για τη λανθασμένη ή επικίνδυνη χρήση εξοπλισμού, συσκευών, εργαλείων και ανταλλακτικών. Η AUTODOC συνιστά θερμά να είστε προσεκτικοί και να ακολουθείτε τους κανονισμούς ασφαλείας όταν εκτελείτε εργασίες επισκευής ή αντικατάστασης. Να θυμάστε πως η χρήση χαμηλής ποιότητας ανταλλακτικών δεν εγγυάται το σωστό επίπεδο οδικής ασφάλειας.

© Copyright 2023 – Όλα τα περιεχόμενα αυτής της ιστοσελίδας και ειδικότερα τα κείμενα, οι φωτογραφίες και τα γραφικά, προστατεύονται από τους νόμους περί πνευματικής ιδιοκτησίας. Όλα τα δικαιώματα, συμπεριλαμβανομένης της αντιγραφής, της δημοσίευσης, της επιμέλειας και της μετάφρασης, ανήκουν στην AUTODOC SE.